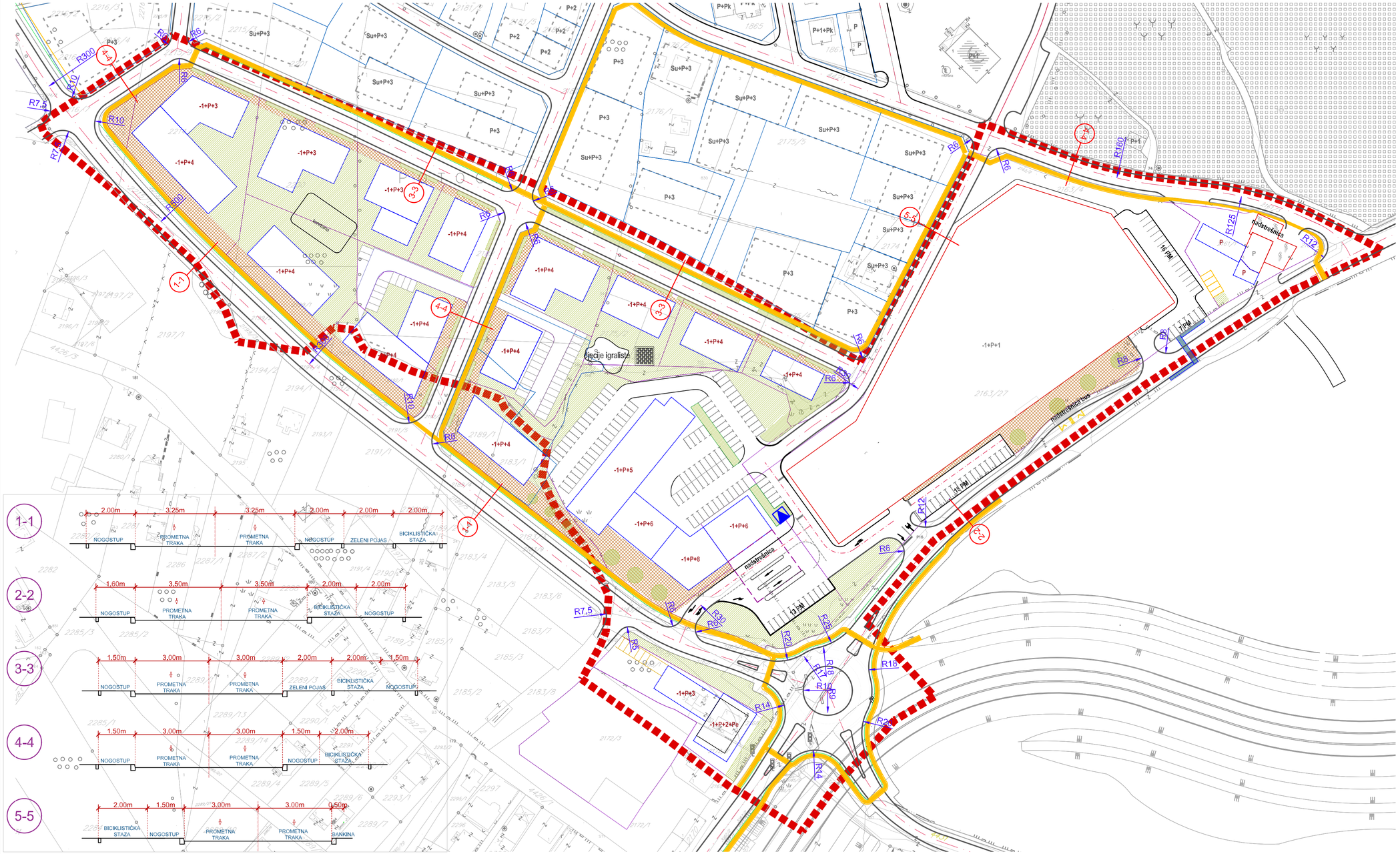

LEGENDA :

- GRANICA OBUHVATA
- GRANICA PARCELE
- POSTOJEĆI OBJEKTI
- PLANIRANI OBJEKTI

SAOBRAĆAJ :

- GRANICA PROMETNICE
- OSA PROMETNICE
- GRANICA NOGOSTUPA
- ZAŠTITNO ZELENILO
- BICIKLISTIČKA STAZA

- PROMETNICA
- NOGOSTUP+BICIKLISTIČKA STAZA
- PARKING
- JAVNE ZELENE POVRŠINE
- POPLOČANE POVRŠINE

OZNAKE :

P+1	KATNOST OBJEKTA
xxx/x	BROJ K.Č. (x=broj)
	GRANICA KATASTARSKE ČESTICE
PM	PARKING MJESTO

*NAPOMENA: UZIMAJUĆI U OBZIR DA SE VLASNIČKO ZEMLJIŠTE PROTEŽE KROZ DVA REGULACIJSKA PLANA, RADI KVALITETNOG RJEŠAVANJA SADRŽAJA POTREBNO JE OVAJ DIO PROMATRATI INTEGRALNO

NOSITELJ PRIPREME:

BOSNA I HERCEGOVINA
BRČKO DISTRIKT
BOSNA I HERCEGOVINA
VLADA BRČKO DISTRIKTA
ODJEL ZA PROSTORNO PLANIRANJE I IMOVINSKO PRAVNE POSLOVE
Bosnia and Herzegovina, Brčko District, 76100 Brčko, Direktor: Ibrahim Ibrahimović
Tel./Phone: +387 (49) 216-111 Fax: +387 (49) 216-111

www.bdcentar.net

NOSITELJ IZRADE:

ZAVOD ZA PLANIRANJE, PROJEKTOVANJE I RAZVOJ Brčko distrikta BIH
ЗАВОД ЗА ПЛАНИРАЊЕ, ПРОЈЕКТОВАЊЕ И РАЗВОЈ Брчко дистрикта БиХ
Luka 2, 76100 Brčko distrikt BiH • www.zavod.ba • Tel: +387 49 560 992 • mail: info@zavod.ba
Ђуре Ђ. 76100 Брчко дистрикт БиХ • www.zavod.ba • Тел: +387 49 560 992 • email: info@zavod.ba

PLANSKI DOKUMENT:
Izmjena i dopuna regulacijskog plana dijela stambenog naselja "Meraje" u Brčko Distriktu BIH

KARTA:
PLAN PROMETA
OBUHVAT II

FAZA: NACRT PLANA
ŠIFRA: 05-1294/25 - RP
MJERILO: 1:1000
BROJ LISTA: 09-2

RAVNATELJ:
Zlatko Jašarević, dipl.oec. **M.P.**

DATUM IZRADE:
LISTOPAD 2025.GODINE